

Veranstaltungsort:

Klinik für Anästhesiologie mit Schwerpunkt
operative Intensivmedizin

Direktor: Univ.-Prof. Dr. med. S. Treskatsch
Charité – Universitätsmedizin Berlin

Campus Benjamin Franklin

Hindenburgdamm 30

12200 Berlin

Sie erreichen den Vortragsraum im Haupthaus in
der 7. Etage mit den Fahrstühlen 14, 15, 17, 18

Anfahrt:

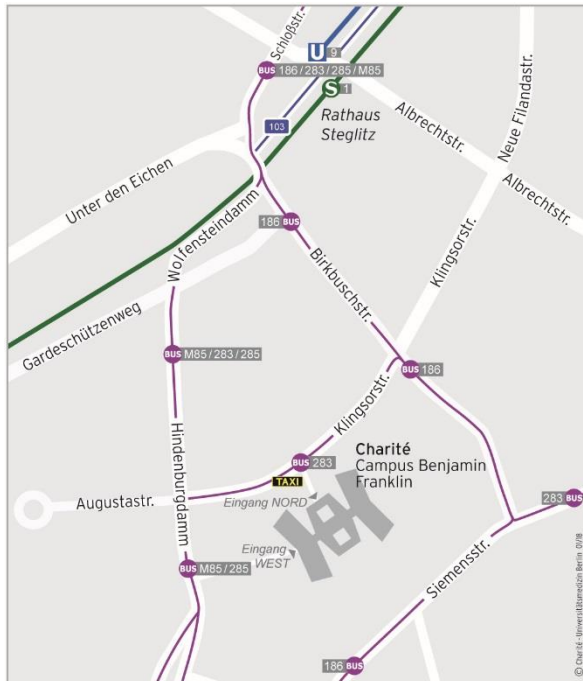

Besuchen Sie uns auch unter

anaesthesie.charite.de



Grundkurs transthorakale Echokardiografie

PFE-Modul 1

23.02.2019

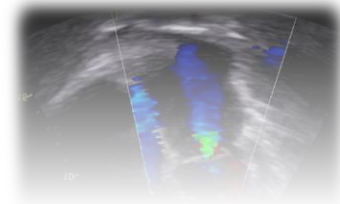
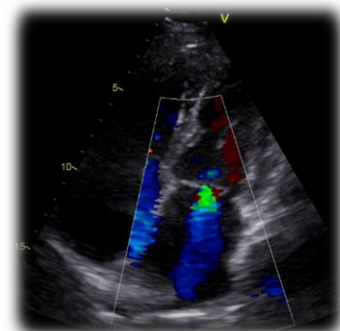

**Klinik für Anästhesiologie
mit Schwerpunkt operative
Intensivmedizin
Campus Benjamin Franklin**



Deutsche Gesellschaft für Anästhesiologie & Intensivmedizin



Liebe Kolleginnen und Kollegen,

die hämodynamische Evaluation des kritisch kranken Patienten ist nach wie vor eine Herausforderung für den behandelnden Arzt. Die Echokardiografie ist dabei als schnelles und bettseitig einsetzbares Verfahren im OP, auf der Intensivstation und in der Notaufnahme ein zentraler Bestandteil der Therapieentscheidungen.

Der von uns durchgeführte Grundkurs der transthorakalen Echokardiografie fokussiert sich auf die hämodynamische Evaluation kritisch kranker Patienten und richtet sich an Anästhesisten, Intensivmediziner und Notfallmediziner in der Routine- als auch Notfallversorgung.

Der Kurs ist als PFE-Modul 1 (TTE Grundkurs) nach den Richtlinien der DGAI zertifiziert.

Wir freuen uns, Sie zu unserem Kurs begrüßen zu dürfen.

Kursleitung

Dr. med. Christian Berger

Referenten

Dr. med. Golschan Asgarpur (Charite CBF)

Dr. med. Christian Berger (Charite CBF)

Dr. med. Markus Meissner (Charite CBF)

Dr. med. Ulf Sander (Werner Forßmann Krankenhaus Eberswalde)

Der Kurs unterteilt sich zur Hälfte in Theorie und in tutoriell begleitetes Hands-on Training in Kleingruppen. Dabei werden folgende Inhalte vermittelt:

- physikalische Grundlagen und grundlegende Einstellungen von Sonografiegeräten
- B-Bild, M-Mode und Grundlagen der Dopplersonografie
- transthorakale echokardiografische Standardschnittebenen
- LV und RV Funktionsbeurteilung
- visuelle Klappenbeurteilung
- Evaluation des Volumenstatus
- Lungenembolie und Perikarderguss
- fokussiertes TTE in Notfallsituationen
- Artefakte und Normvarianten

Termin und Zeitraum:

23.02.2019 - von 9:00 bis 18:30 Uhr

Teilnahmegebühr:

260,- € pro Teilnehmer, Verpflegung inklusive (200,-€ für Charité-Mitarbeiter)

Die Teilnehmerzahl ist auf 20 begrenzt.

Anmeldungen und Informationen unter:

ANAESTHESIOLOGIE-CBF@CHARITE.DE

Tel.: 030 – 450 551523